



MINISTERIO DE DESARROLLO PRODUCTIVO Y ECONOMÍA PLURAL

INFORME DE SEGUIMIENTO Y EVALUACIÓN A LA EJECUCIÓN DEL POA Y PRESUPUESTO 1ER TRIMESTRE - 2025

INF/MDPyEP/DGP N° 0126/2025

MINISTERIO DE DESARROLLO PRODUCTIVO Y ECONOMIA PRURAL

Misión

Promover el desarrollo del sector de la transformación industrial, manufacturera y artesanal del país, a través de la generación de políticas y normas de promoción y fortalecimiento de los actores de la economía plural, generando condiciones para el acceso a los recursos productivos y el desarrollo de mis mercados interno y externo, a precio justo, en el marco de los complejos productivos integrales y en armonía con la Madre Tierra.

Visión

El Ministerio de Desarrollo Productivo y Economía Plural es una institución eficiente, transparente y comprometida, al servicio de los actores de la economía plural, que promueve el desarrollo productivo con valor agregado, la diversificación y desarrollo de los mercados interno y externo, y la seguridad alimentaria bajo los principios de inclusión, reciprocidad, complementariedad, equidad y soberanía, en armonía con la Madre Tierra.



ESTRUCTURA MINISTERIO DE DESARROLLO PRODUCTIVO Y ECONOMIA PLURAL

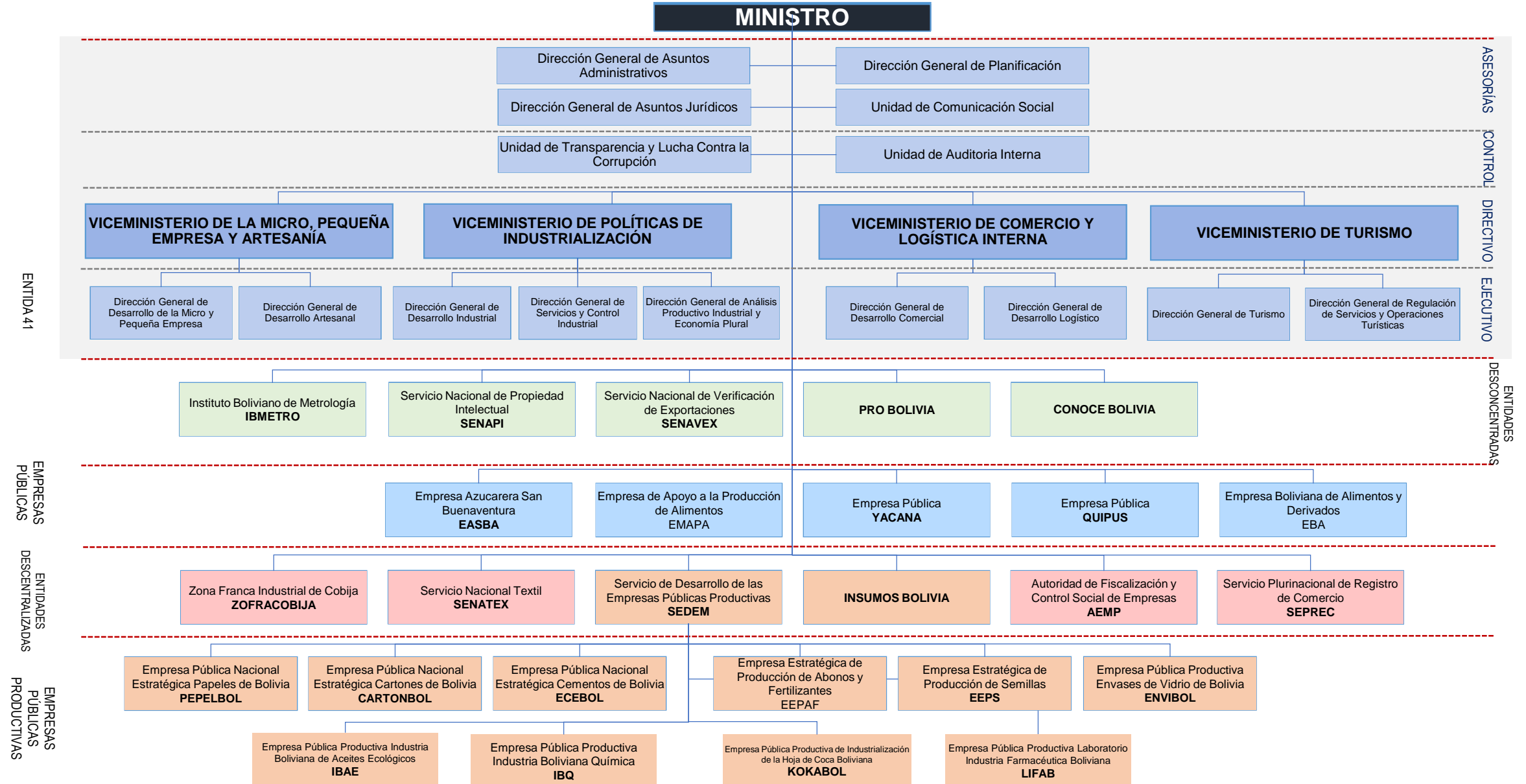

INTEGRACIÓN DE LA PLANIFICACIÓN: LARGO, MEDIANO Y CORTO PLAZO



Pilares 1-6-8-11

Lineamientos de
política - Ejes

Planes Sectoriales:
Industrial, Comercio
y Turístico

Acciones
Mediano
Plazo

Acciones
Corto Plazo

EJE 2

Industrialización con Sustitución de
Importaciones

2.1 Impulsar nuevas industrias de productos estratégicos orientadas a la Sustitución de Importaciones que permitan reducir nuestra dependencia de la producción externa

2.2 Incrementar volúmenes de producción de bienes de consumo importados y de insumos, bienes y servicios sustitutos de importación

2.3 Promover políticas de transformación de materias primas e insumos para generar cadenas productivas de valor que permitan aumentar los volúmenes de producción nacional

EJE 3

Seguridad alimentaria con Soberanía, Promoción de Exportaciones
con Valor Agregado y Desarrollo Turístico

3.1 Fomentar polos de desarrollo productivo de acuerdo a las capacidades y potencialidades de cada región con miras a la industrialización con sustitución de importaciones en base al ordenamiento territorial y uso de suelos, garantizando la seguridad alimentaria con soberanía

3.2 Diversificar e incrementar la productividad agropecuaria para el abastecimiento del mercado interno y la industrialización con sustitución de importaciones, con miras a la exportación con valor agregado.

3.3 Impulsar la integración nacional e internacional para fortalecer los centros productivos con sistemas de transporte carretero, aéreo, férreo, fluvial y urbano

3.4 Promover el desarrollo turístico del país en base a nuestra diversidad natural y cultural, promoviendo los emprendimientos, la iniciativa privada y las alianzas estratégicas

ARTICULACIÓN DE LA PLANIFICACIÓN



Articulación entre ejes estratégicos nacionales y acciones de corto plazo institucionales

EJES PDES/PSDI	ÁREA EJECUTORA	ACCIONES DE CORTO PLAZO
EJE 2. INDUSTRIALIZACIÓN CON SUSTITUCIÓN DE IMPORTACIONES EJE 3. SEGURIDAD ALIMENTARIA CON SOBERANÍA, PROMOCIÓN DE EXPORTACIONES CON VALOR AGREGADO Y DESARROLLO TURÍSTICO	VPI	14
	VMPEA	13
	VT	9
	VCLI	7
	ADM CENT	1
	COBOL	3
	IBMETRO	2
	PROBOL	2
	SENAPI	1
	SENAVEX	1
TOTAL DE ACCIONES DE CORTO PLAZO		53

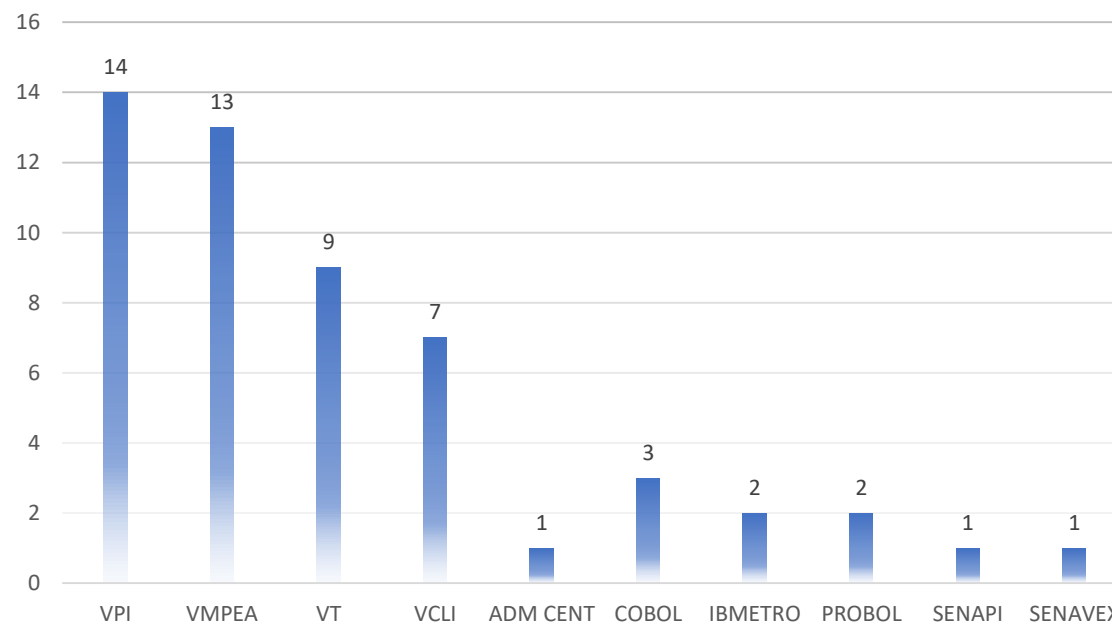





DETALLE	GRADO DE AVANCE (%)
Eficacia Ponderada Avance Físico	$Eficacia = \frac{Logrados}{Esperados} \times 100$
Ejecución Financiera	$Ejecución = \frac{Ejecutado}{Programado} \times 100$





Los criterios de evaluación, permiten determinar el desempeño del MDPyEP, a partir de la eficacia (física) y ejecución (financiera), bajo los siguientes rangos.

Los reportes que se hace mención en el presente informe, corresponden al periodo 01/01/2025 al 31/03/2025, la consulta se generó a través de los sistemas WARA II, SISPE y SIGEP sobre la información generada en los reportes realizados por cada unidad organizacional.

Valoración y categorización de escala de calificación de ejecución física

CATEG.	1ER TRIM	CALIFICACION	SIMBOLOGIA
1	100%	Cumplimiento Óptimo	
2	69,01%-99,99%	Cumplimiento Bueno	
3	49,01% - 69%	Cumplimiento Regular	
4	0% - 49%	Cumplimiento Malo	

Valoración y categorización de escala de calificación de ejecución financiera

CATEG.	1ER TRIM	CALIFICACIÓN	SIMBOLOGIA
1	>= 25%	Cumplimiento Óptimo	
2	19.01% - 24.99%	Cumplimiento Bueno	
3	11.01% -19%	Cumplimiento Regular	
4	0% - 11%	Cumplimiento Malo	

DESEMPEÑO AL 1ER TRIM 2025 – MDPyEP
AVANCE FÍSICO ACUMULADO Y EJECUCIÓN FINANCIERA
 Periodo: Del 01-01-25 al 31-03-25

ACP 2025	PPTO. VIGENTE (En Bs)	DEVENGADO (EJECUTADO) (En Bs)	EJECUCIÓN FINANCIERA (%)	EFICACIA PONDERADA (%)	AVANCE FÍSICO ACUMULADO 1ER. TRIMESTRE 2025 (%)	
ADM. CENT	55.237.533,00	7.543.122,24	13,66	22,16	83,15	●
VM	119.972.638,00	5.998.445,18	5,00	11,09	85,18	●
DESC	209.224.724,00	20.551.601,11	9,82	10,73	45,89	●
TOTAL MDPyEP	384.434.895,00	34.093.168,53	8,87	12,34	76,13	●

Fuente: WARA – SISPE – SIGEP

PROGRAMACIÓN Y EJECUCIÓN FÍSICA
1ER TRIMESTRE 2025 - POR NIVEL ORGANIZACIONAL
 (En Porcentaje)







Como resultado del análisis se establece un **AVANCE BUENO** en La ejecución física y financiera correspondiente al primer trimestre (enero-marzo) de las áreas organizacionales del nivel central del Ministerio de Desarrollo Productivo y Economía Plural.

AVANCE DEL PRIMER TRIMESTRE 2025 – VICEMINISTERIOS

DESEMPEÑO AL 1ER TRIM 2025 – VICEMINISTERIOS MDPyEP AVANCE FÍSICO ACUMULADO Y EJECUCIÓN FINANCIERA

Periodo: 01-01-25 al 31-03-25

ÁREA ORGANIZACIONAL	PPTO. VIGENTE (En Bs)	DEVENGADO (EJECUTADO) (En Bs)	EJECUCIÓN FINANCIERA (%)	EFICACIA PONDERADA (%)	AVANCE FÍSICO ACUMULADO 1ER. TRIMESTRE 2025 (%)	
VMPEA	6.160.113,00	31.791,00	4,87	0,52	100,00	
VPI	23.349.733,00	598.163,72	16,2	2,56	87,19	
VCLI	3.732.098,00	182.755,80	10,7	4,90	68,99	
VT	86.730.694,00	5.185.734,66	12,47	5,98	87,51	
TOTAL VICEMINISTERIOS	119.972.638,00	5.998.445,18	5,00	11,09	85,18	

Fuente: WARA – SISPE – SIGEP

PROGRAMACIÓN Y EJECUCIÓN FÍSICA - COMPARATIVA (En Porcentaje)

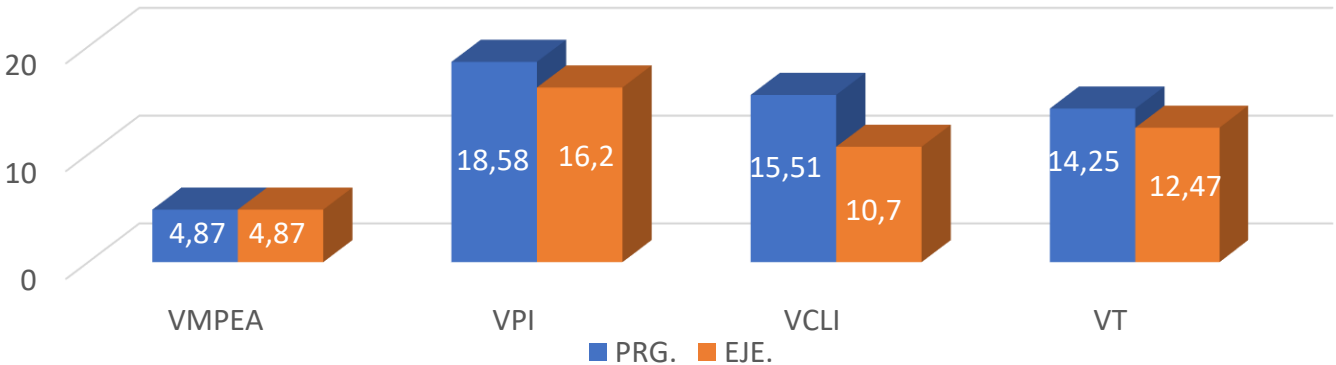







Como resultado del análisis se establece un **AVANCE BUENO** en La ejecución física y financiera correspondiente al primer trimestre (enero-marzo) de los Viceministerios dependientes del Ministerio de Desarrollo Productivo y Economía Plural.

AVANCE DEL PRIMER TRIMESTRE 2025 – ENTIDADES DESCONCENTRADAS

DESEMPEÑO AL 1ER TRIM 2025 – MDPyEP
AVANCE FÍSICO ACUMULADO Y EJECUCIÓN FINANCIERA

Periodo: Del 01-01-25 al 31-03-25

ÁREA ORGANIZACIONAL	PPTO. VIGENTE (En Bs)	DEVENGADO (EJECUTADO) (En Bs)	EJECUCIÓN FINANCIERA (%)	EFICACIA PONDERADA (%)	AVANCE FÍSICO ACUMULADO 1ER. TRIM. 2025 (%)	
IBMETRO	57.430.216,00	3.745.259,73	6,52	19,8	89,76	
SENAPI	25.239.830,00	2.820.633,31	11,18	19,83	95,06	
SENAVEX	12.365.466,00	1.328.415,14	10,74	15,83	73,80	
PRO – BOLIVIA	46.973.432,00	10.907.790,15	23,22	10,41	21,37	
CONOCE BOLIVIA	67.215.780,00	1.749.502,78	2,60	0,17	1,92	
TOTAL ENTIDADES DESCONCENTRADAS	209.224.724,00	20.551.601,11	9,82	10,73	45,89	

Fuente: WARA – SISPE – SIGEP

PROGRAMACIÓN Y EJECUCIÓN FÍSICA - COMPARATIVA

(En Porcentaje)

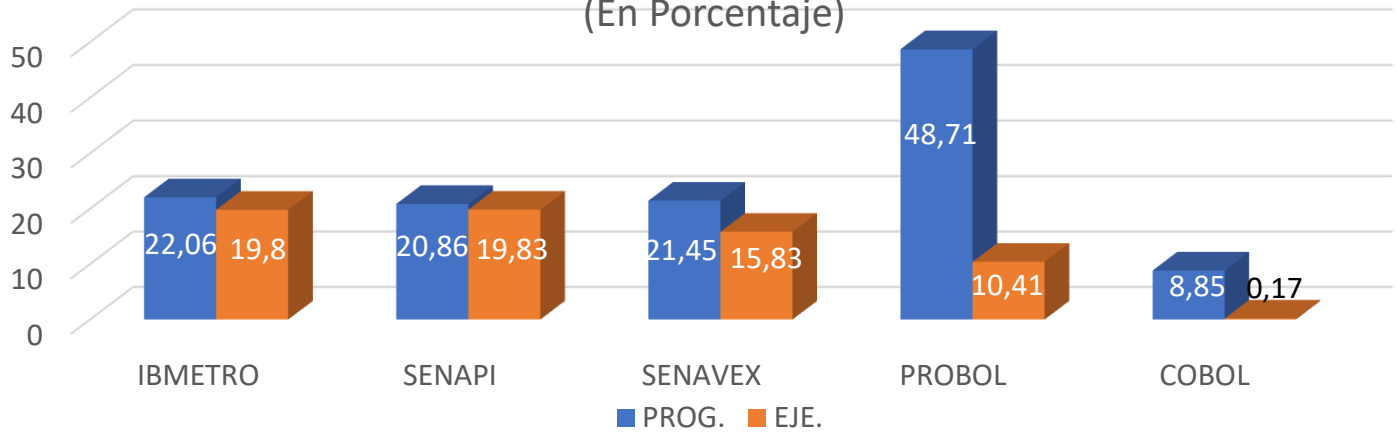

Como resultado del análisis se establece un **AVANCE MALO** en la ejecución física y financiera correspondiente al primer trimestre (enero-marzo) de las entidades Desconcentradas del Ministerio de Desarrollo Productivo y Economía Plural.



ESTADO PLURINACIONAL DE
BOLIVIA MINISTERIO DE DESARROLLO
PRODUCTIVO Y ECONOMÍA PLURAL

¡GRACIAS!

