

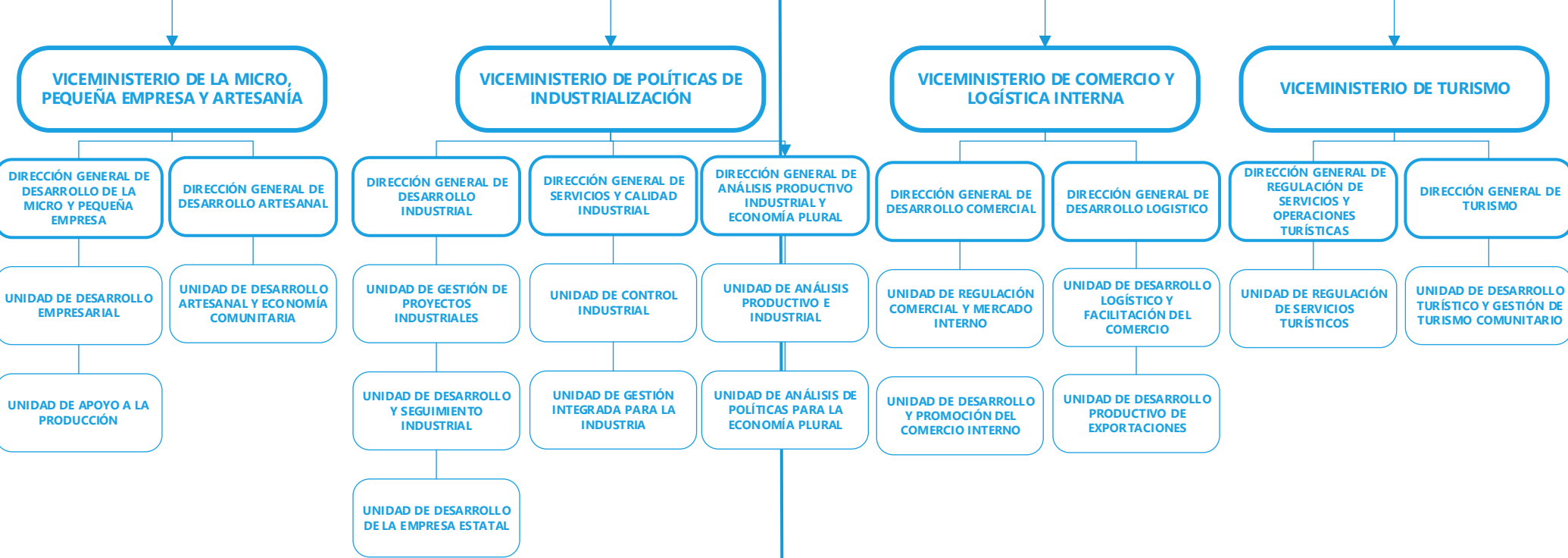

DESPACHO DEL MINISTRO MDPyEP

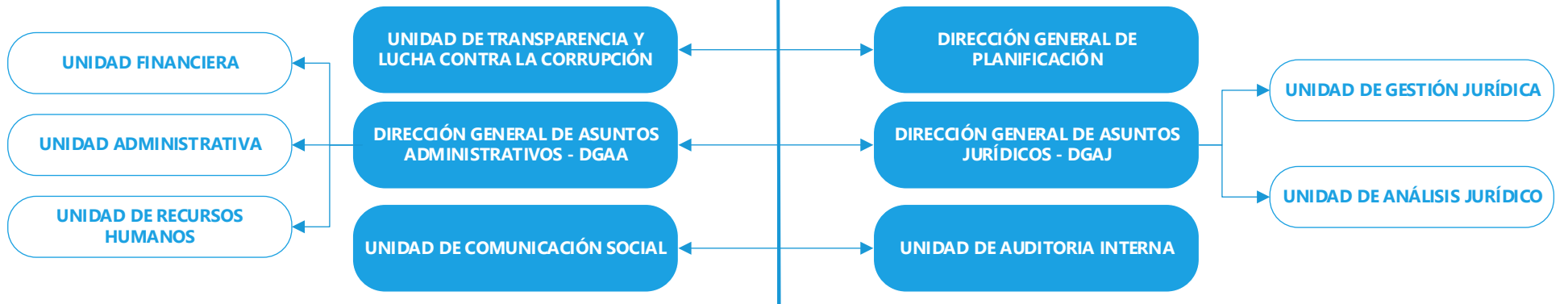

ENTIDADES DESCONCENTRADAS



EMPRESAS PUBLICAS BAJO TUICIÓN



ENTIDADES DESCENTRALIZADAS



ORGANIGRAMA SEGÚN D.S. N° 4857 DE 06 ENERO 2023

D.S. N° 4257 de 04/06/2020 Transf. de Viceministerio de Turismo al MDPyEP
 D.S. N° 2005 de 22/05/2014 BOLTUR
 D.S. N° 3595 de 13/06/2018 Fusión EBA, LACTEOSBOL y PROMIEL
 D.S. N° 3540 de 25/04/2018 Dodific. VCIE, supr. PromueveBolivia
 D.S. N° 2946 de 12/10/2016 Cierra Azucarbol y anula Sankayu
 D.S. N° 2765 de 14/05/2016 SENATEX
 D.S. N° 2329 de 15/04/2015 ENVIBOL
 D.S. N° 2132 de 02/10/2014 SANK'AYU
 D.S. N° 1972 de 16/04/2014 YACANA
 D.S. N° 1759 de 09/10/2013 QUIPUS
 D.S. N° 1659 de 24/07/2013 DGAP
 D.S. N° 1447 de 26/12/2012 PROMIEL
 D.S. N° 1311 de 02/08/2012 EEPS
 D.S. N° 1310 de 02/08/2012 EEPAF
 D.S. N° 1253 de 11/06/2012 ENATEX
 D.S. N° 0637 de 15/09/2010 EASBA
 D.S. N° 0590 de 04/08/2010 SEDEM
 D.S. N° 0225 de 29/07/2009 EBA
 D.S. N° 0429 de 10/02/2010 Transf V.T y CONOCE BOLIVIA
 D.S. N° 0071 de 09/04/2009 AEMP
 D.S. N° 29874 de 24/12/2008 AZUCARBOL

D.S. N° 29847 de 10/12/2008 SENAVEX-RUEX
 D.S. N° 29744 de 15/10/2008 ZOFRACOBIA
 D.S. N° 29727 de 01/10/2008 PROBOL-INBOL-PROMUEVE BOLIVIA
 D.S. N° 29710 de 17/09/2008 EMAPA
 D.S. N° 29667 de 09/08/2008 ECEBOL
 D.S. N° 29256 de 05/09/2007 CARTONBOL
 D.S. N° 29255 de 05/09/2007 PAPELBOL
 D.S. N° 29254 de 05/09/2007 LACTEOSBOL
 D.S. N° 28631 de 08/03/2006 Reglamento Ley LOPE N° 3351
 D.S. N° 28152 de 17/05/2005 SENAPI
 D.S. N° 27938 de 20/12/2004 SENAPI
 D.S. N° 26050 de 19/01/2001 IBMETRO
 D.S. N° 24498 de 17/02/2007 IBMETRO
 D.S. N° 04596 de 01/10/2021 SEPREC

R.M. N° 323 de 04/04/2014 Transf. Unidad de Gestión de Proyectos al VPIMGE
 R.M. N° 333 de 22/10/2013 Reestructuración VMPE
 R.M. N° 125 de 25/07/2013 Unidad de Gestión de Proyectos – DGP
 R.M. N° 117 de 17/07/2012 Transf. Unidad de Registro de Comercio al VPIMGE
 R.M. N° 181 de 10/08/2010 Organigrama, Manual Org. y Fun. y Cargos
 R.M. N° 180 de 21/09/2009 Crea Unidad de Registro de Comercio DGAJ