



Ministerio de
Desarrollo Productivo
y Economía Plural

Seguimiento a la Ejecución **PLAN OPERATIVO ANUAL** Al 30 de junio de 2020

20 de julio de 2020



CONTENIDO

ESTRUCTURA ORGANIZACIONAL

RESUMEN EJECUCION FISICA

RESUMEN EJECUCION FINANCIERA

EJECUCION FÍSICA POR UNIDADES/ENTIDADES

ADMINISTRACIÓN CENTRAL

VICEMINISTERIOS

VICEMINISTERIO DE LA MICRO Y PEQUEÑA EMPRESA

VICEMINISTERIO DE PRODUCCION INDUSTRIAL A MEDIANA Y GRAN ESCALA

VICEMINISTERIO DE COMERCIO INTERNO

ENTIDADES DESCENTRALIZADAS

INSTITUTO BOLIVIANO DE METROLOGÍA (IBMETRO)

SERVICIO NACIONAL DE PROPIEDAD INTELECTUAL (SENAPI)

SERVICIO NACIONAL DE VERIFICACIÓN DE EXPORTACIONES - SENAVEX

PROBOLIVIA



ORGANIGRAMA
MINISTERIO DE DESARROLLO PRODUCTIVO Y ECONOMÍA PLURAL

MINISTRO(A)

ORGANIGRAMA SEGUN
D.S. No. 29894de 07/02/09
D.S. No. 3540 de 25/04/2018 Modificaci3n Sup. Reforma B6nca
D.S. No. 1659 de 24/07/2013 SGAP
D.S. No. 0429 de 10/02/2010 TRAFER VTI y C6NCE BOLIVIA
D.S. No. 20847 de 10/12/2008 SE NAVEX RUEX
D.S. No. 29727 de 01/10/2008 REFORMA BOLIVIA
D.S. No. 28631 de 08/03/2006 Regl. Ley LOPF N° 3351
D.S. No. 29152 de 17/05/2005 SENAPI
D.S. No. 27938 de 20/12/2004 SENAPI
D.S. No. 24650 de 19/01/2001 IBMETRO
D.S. No. 24498 de 17/02/2007 IBMETRO

R. M. N° 233 de 04 Nov. 2014 Tercer Unidad de Gest3n de Proyectos e VPBMGE
R. M. N° 233 de 22 Oct. 2013 Resoluci3n VPBMGE
R. M. N° 156 de 21 Jul. 2013 Unidad de Gest3n de Proyectos - DGP
R. M. N° 054 de 02 Jul. 2013 Resoluci3n VPBMGE
R. M. N° 111 de 17 Jul. 2013 Tercer Unidad de Gest3n de Proyectos e VPBMGE
R. M. N° 188 de 10 Ago. 2010 Organigrama - Manual Org y Func Manual de Cargo
R. M. N° 188 de 21 Sep. 2009 C6n Unidad Reg de Comercio e DGA

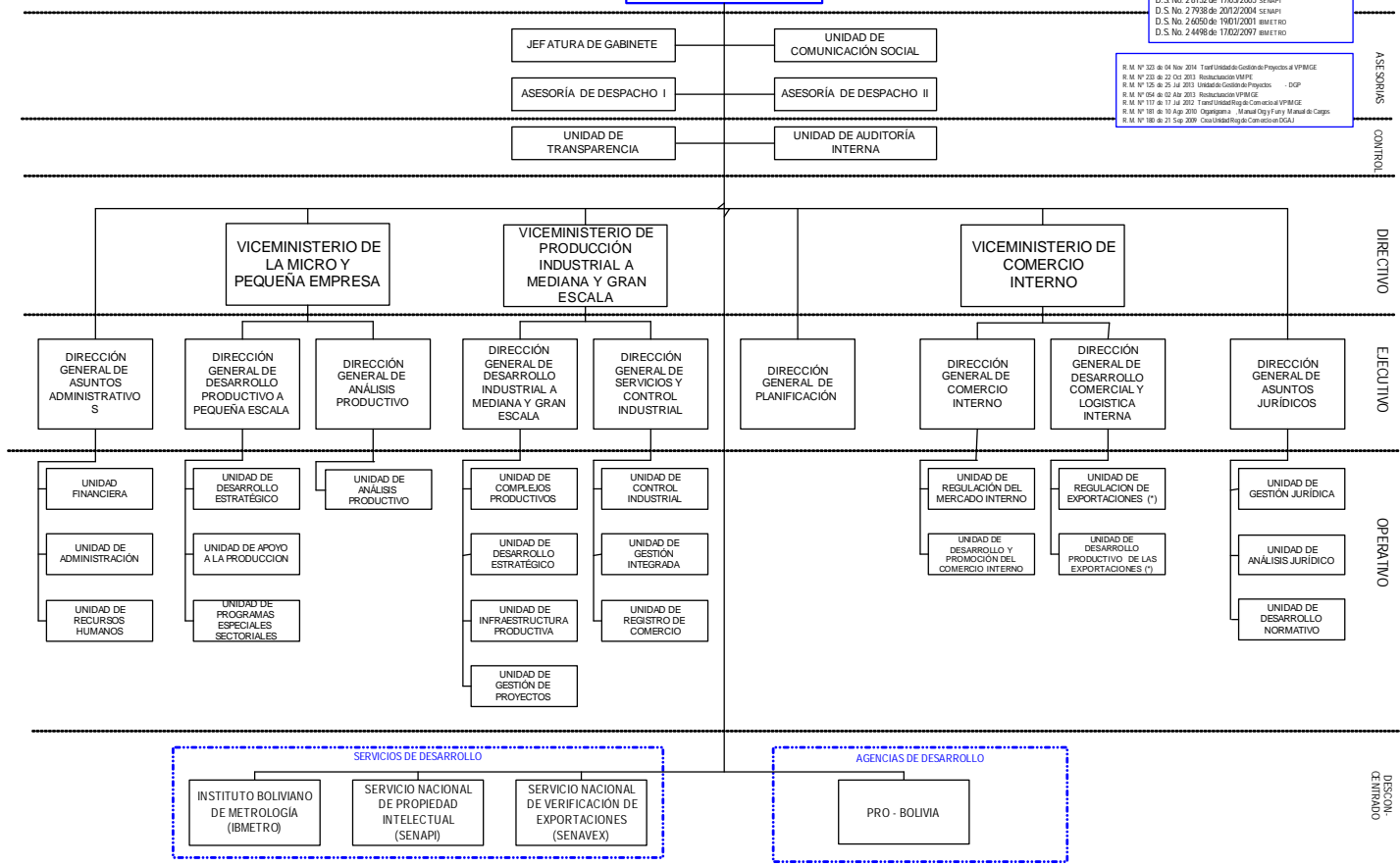



Ministerio de
Desarrollo Productivo
y Economía Plural

RESUMEN EJECUCIÓN FÍSICA

EJECUCIÓN FÍSICA DEL PLAN OPERATIVO ANUAL 2020

(Al 30 de junio de 2020)

UNIDADES ORGANIZACIONALES	PROG JUNIO	EJEC JUNIO	EJEC /PROG Ajustada
MINISTERIO	7,52	8,47	112,63%
Unidades Transversales	8,10	10,03	123,79%
Viceministerios	9,59	9,09	94,77%
Instituciones Desconcentradas	5,81	6,55	112,70%

PROG. ENE - JUN	EJEC ENE - JUN	EFICACIA AJUSTADA EN %
44,42	40,34	90,81%
46,44	42,95	92,49%
39,79	35,73	89,80%
45,11	42,77	94,80%

EJECUCIÓN FÍSICA ACUMULADA

(En Porcentajes)

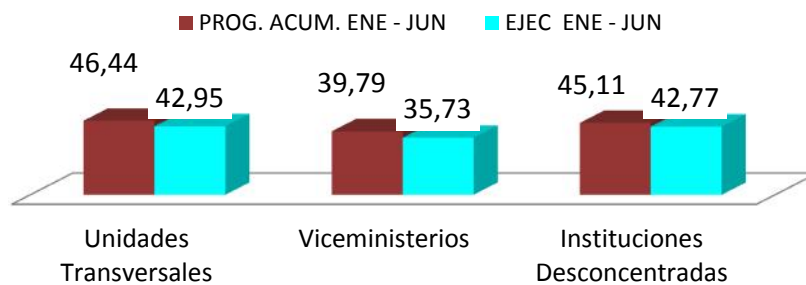

INDICADOR DE EFICACIA ACUMULADA EN PORCENTAJE

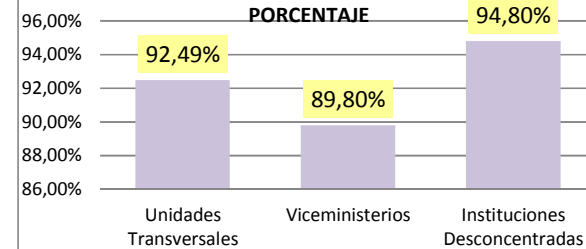

UNIDADES TRANSVERSALES

(Al 30 de junio de 2020)

UNIDADES ORGANIZACIONALES	PROG JUNIO	EJEC JUNIO	EJEC /PROG Ajustada	PROG. ENE - JUN	EJEC ENE - JUN	EFICACIA AJUSTADA EN %
MINISTERIO	7,52	8,47	112,63%	44,42	40,34	90,81%
UNIDADES TRANSVERSALES	8,10	10,03	123,79%	46,44	42,95	92,49%
DESPACHO DE MINISTRO	8,33	8,33	100,00%	49,98	49,98	100,00%
DIRECCION GENERAL DE ASUNTOS ADMINISTRATIVOS	10,21	7,68	75,22%	51,52	40,43	78,47%
DIRECCION GENERAL DE PLANIFICACION	7,05	8,97	127,23%	34,44	28,88	83,86%
DIRECCION GENERAL DE ASUNTOS JURIDICOS	8,33	5,83	69,99%	49,98	42,07	84,17%
UNIDAD DE TRANSPARENCIA	15,42	23,33	151,30%	43,32	42,92	99,08%
UNIDAD DE AUDITORIA INTERNA	0,00	0,00	0,00%	40,00	40,00	100,00%
UNIDAD DE COMUNICACION SOCIAL	7,36	16,05	218,07%	55,82	56,36	100,97%

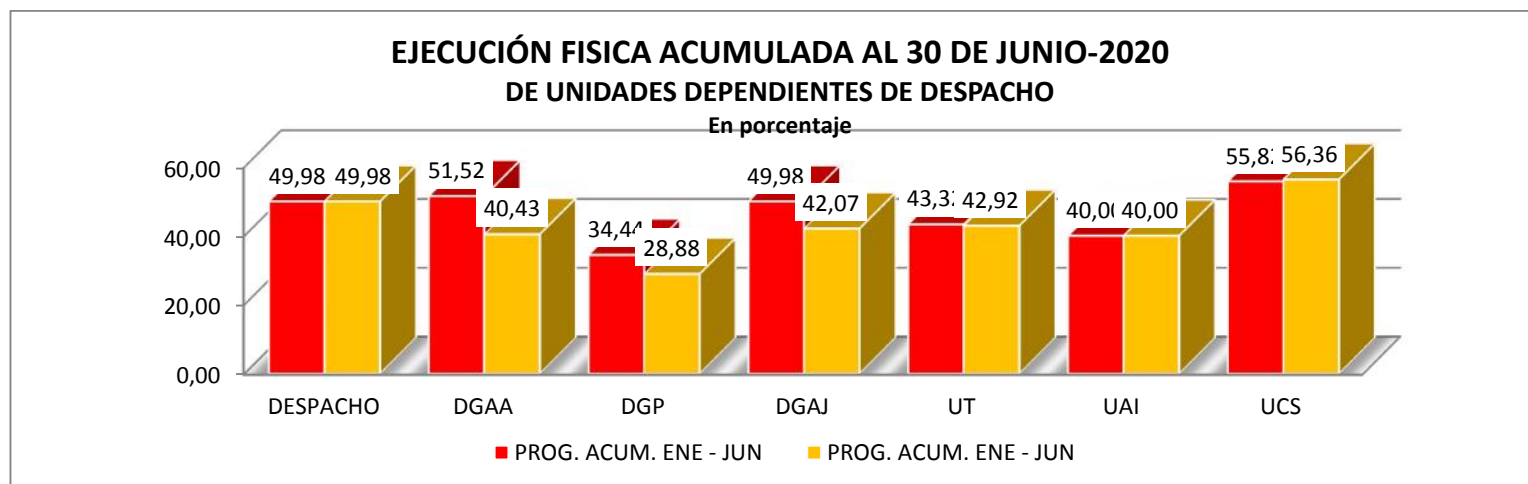

VICEMINISTERIOS

(Al 30 de junio de 2020)

UNIDADES ORGANIZACIONALES	PROG JUNIO	EJEC JUNIO	EJEC /PROG Ajustada	PROG. ENE - JUN	EJEC ENE - JUN	EFICACIA AJUSTADA EN %
MINISTERIO	7,52	8,47	112,63%	44,42	40,34	90,81%
Viceministerios	9,59	9,09	94,77%	39,79	35,73	89,80%
Viceministerio de Micro y Pequeña Empresa	8,64	7,85	90,86%	37,29	35,01	93,89%
Viceministerio de Mediana, Gran Empresa e Industria	8,50	8,20	96,47%	45,31	37,09	81,86%
Viceministerio de Comercio Interno	13,21	14,01	106,06%	30,14	27,05	89,75%

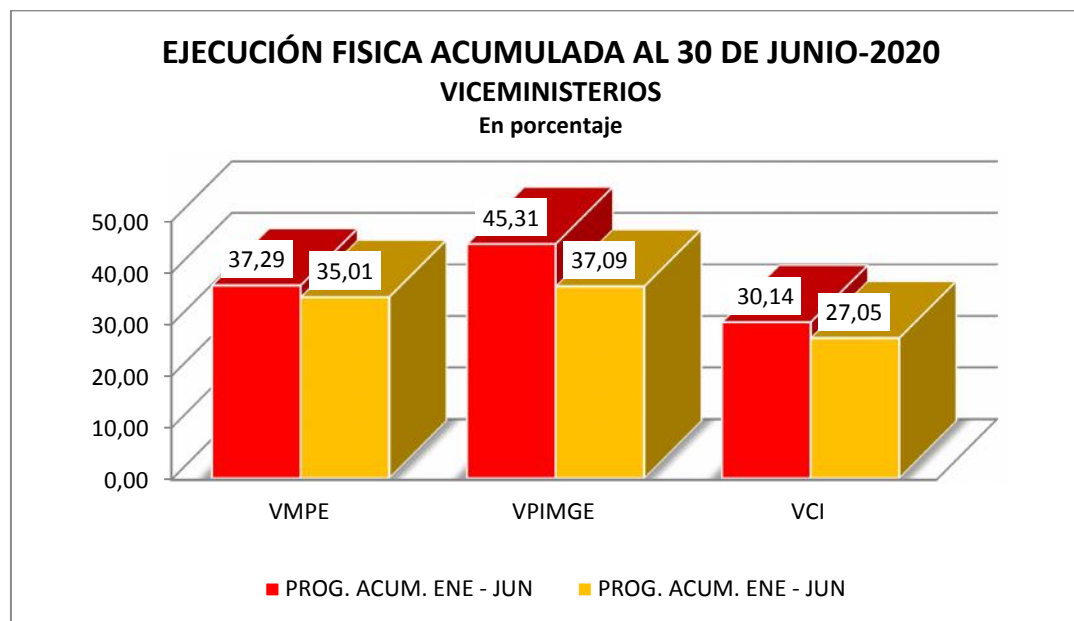

ENTIDADES DESCONCENTRADAS

(Al 30 de junio de 2020)

UNIDADES ORGANIZACIONALES	PROG JUNIO	EJEC JUNIO	EJEC /PROG Ajustada	PROG. ENE - JUN	EJEC ENE - JUN	EFICACIA AJUSTADA EN %
MINISTERIO	7,52	8,47	112,63%	44,42	40,34	90,81%
INSTITUCIONES DESCONCENTRADAS	5,81	6,55	112,70%	45,11	42,77	94,80%
Instituto Boliviano de Metrología	6,30	9,61	152,54%	35,85	40,14	111,97%
Servicio Nacional de Propiedad Intelectual	8,88	6,93	78,04%	54,23	50,10	92,38%
Servicio Nacional de Verificación de Exportaciones	6,11	7,97	130,44%	53,46	44,82	83,84%
PRO-BOLIVIA	1,94	1,67	86,08%	36,90	36,00	97,56%

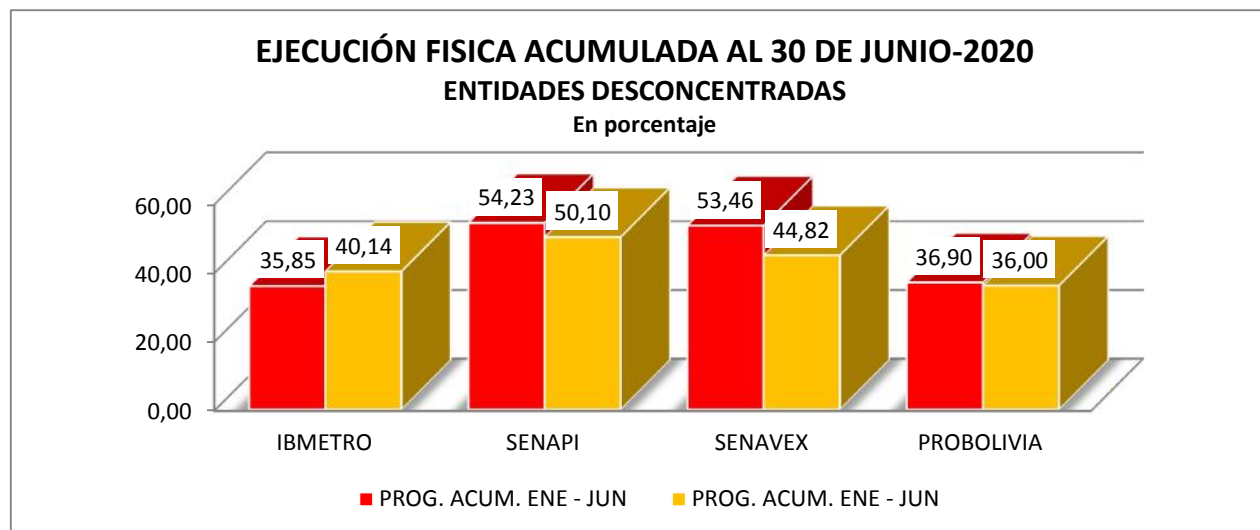

	Categoría	Frec.	Porc.
0	No programado	0	0%
1	Cumplimiento optimo > a 95,01%	15	52%
2	Cumplimiento aceptable 70,01% - 95%	11	38%
3	Cumplimiento deficiente 45,01% - 70%	3	10%
4	Cumplimiento minimo 0% - 45%	0	0%
TOTAL UNIDADES / ENTIDADES		29	100%

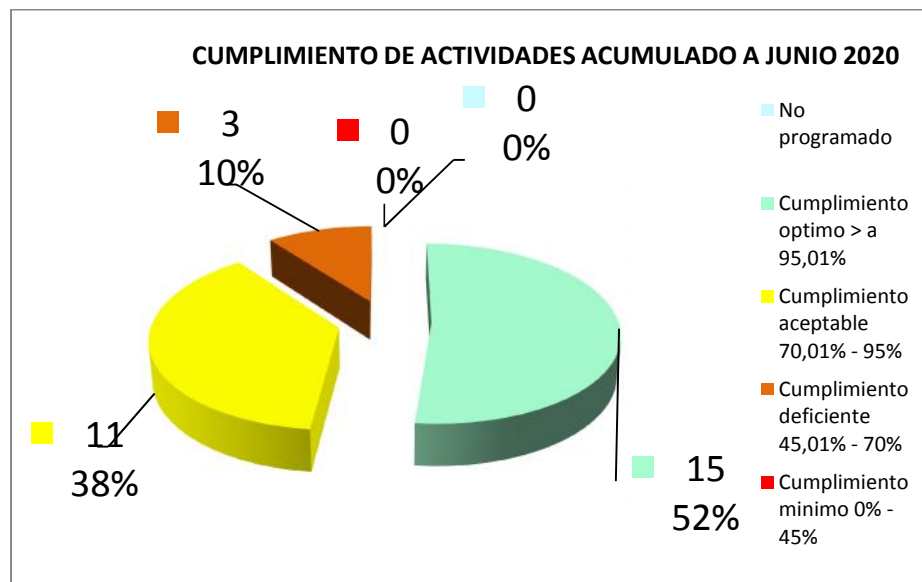



Ministerio de
Desarrollo Productivo
y Economía Plural

RESUMEN EJECUCION FINANCIERA

PRESUPUESTO DE GASTO CORRIENTE E INVERSIÓN
En Bolivianos
(Al 30 de junio de 2020)

TIPO DE GASTO	PRESUPUESTO INICIAL	PRESUPUESTO VIGENTE	PRESUPUESTO EJECUTADO	% EJEC/PPTO INICIAL	% EJEC/PPTO VIGENTE
TOTAL MINISTERIO Y ENTIDADES DESCONCENTRADAS	173.768.043	341.729.715	196.087.773	112,84%	57,38%
GASTO CORRIENTE	167.826.565	335.788.237	196.087.773	116,84%	58,40%
GASTO DE INVERSIÓN	5.941.478	5.941.478	-	0,00%	0,00%

Fuente SIGEP-SIGMA

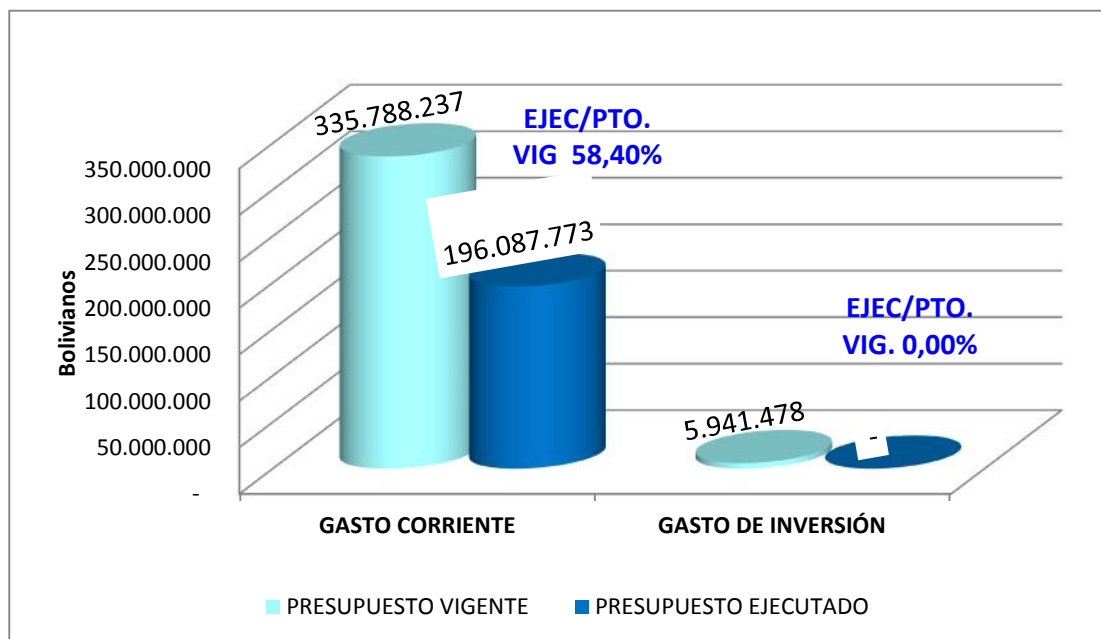

PRESUPUESTO DE GASTO CORRIENTE e INVERSION
En Bolivianos
(Al 30 de junio de 2020)

UNIDAD ORGANIZACIONAL	PRESUPUESTO INICIAL	PRESUPUESTO VIGENTE	PRESUPUESTO EJECUTADO	% EJEC/PPTO INICIAL	% EJEC/PPTO VIGENTE
TOTAL MINISTERIO Y ENTIDADES DESCONCENTRADAS	173.768.043	341.729.715	196.087.773	112,84%	57,38%
Administración Central	51.273.518	52.307.434	15.814.345	30,84%	30,23%
Viceministerios	12.317.570	169.451.728	150.485.878	1221,72%	88,81%
Entidades Desconcentradas	110.176.955	119.970.553	29.787.550	27,04%	24,83%

Fuente SIGEP-SIGMA

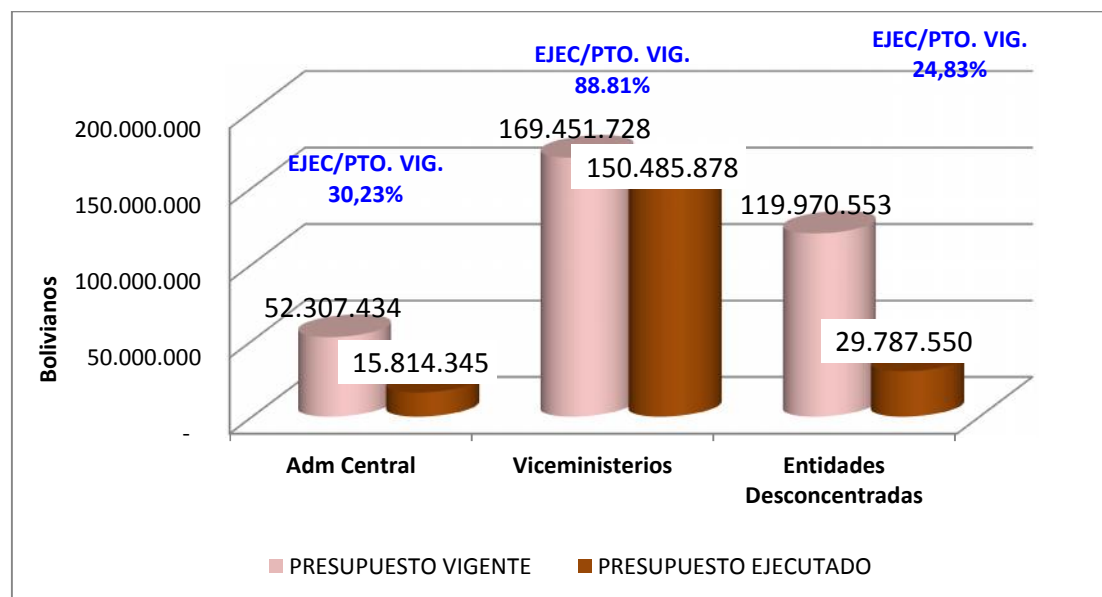

PRESUPUESTO DE GASTO CORRIENTE
En Bolivianos
(Al 30 de junio de 2020)

UNIDAD ORGANIZACIONAL	PRESUPUESTO INICIAL	PRESUPUESTO VIGENTE	PRESUPUESTO EJECUTADO	% EJEC/PPTO INICIAL	% EJEC/PPTO VIGENTE
TOTAL MINISTERIO Y ENTIDADES DESCONCENTRADAS	167.826.565,00	335.788.237,00	196.087.772,61	116,84%	58,40%
Administración Central y Viceministerios	63.591.088,00	221.759.162,00	166.300.222,47	261,51%	74,99%
Administración Central	51.273.518,00	52.307.434,00	15.814.344,86	30,84%	30,23%
Viceministerio de Comercio Interno	4.440.787,00	153.406.871,00	150.195.759,80	3382,19%	97,91%
Viceministerio de Desarrollo Industrial a Mediana y Gran Escala	5.924.175,00	14.092.249,00	113.917,15	1,92%	0,81%
Viceministerio de la Micro y Pequeña Empresa	1.952.608,00	1.952.608,00	176.200,66	9,02%	9,02%
Entidades Desconcentradas	104.235.477,00	114.029.075,00	29.787.550,14	28,58%	26,12%
Instituto Boliviano de Metrología	29.858.113,00	29.858.113,00	6.781.566,11	22,71%	22,71%
Servicio Nacional de Propiedad Intelectual	38.323.973,00	38.323.973,00	6.728.021,40	17,56%	17,56%
Servicio Nacional de Verificación de Exportaciones	24.733.196,00	34.526.794,00	12.897.494,41	52,15%	37,36%
PROBOLIVIA	11.320.195,00	11.320.195,00	3.380.468,22	29,86%	29,86%

Fuente SIGEP-SIGMA

PRESUPUESTO DE INVERSIÓN
(En Bolivianos)
(Al 30 de junio de 2020)

UNIDAD ORGANIZACIONAL	PRESUPUESTO INICIAL	PRESUPUESTO VIGENTE	PRESUPUESTO EJECUTADO	% EJEC/PPTO INICIAL	% EJEC/PPTO VIGENTE
TOTAL MINISTERIO Y ENTIDADES DESCONCENTRADAS	5.941.478,00	5.941.478,00	-	0,00%	0,00%
Entidades Desconcentradas	5.941.478,00	5.941.478,00	0,00	0,00%	0,00%
Instituto Boliviano de Metrología	5.941.478,00	5.941.478,00	-	0,00%	0,00%

Fuente SIGEP-SIGMA